MY BROADCASTING

Radio

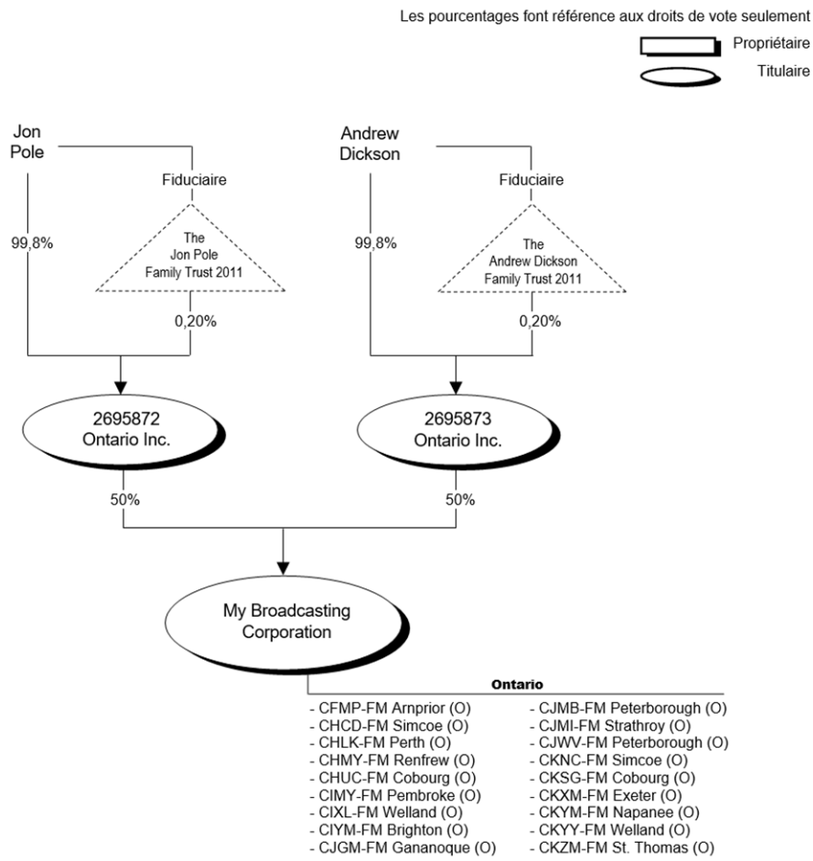

MISE À JOUR

Approbation administrative – 2019-08-01 – a approuvé une modification à la propriété de My Broadcasting Corporation par le transfert des actions détenues par Jon Pole Family Trust et Andrew Dickson Family Trust à leurs sociétés de portefeuille 2695872 Ontario Inc. et 2695873 Ontario Inc.

Décision administrative CRTC L2021-0009 – a approuvé une modification à la propriété et au contrôle effectif de Perth FM Radio Inc. par le transfert de toutes ses actions émises et en circulation détenues par Brian Perkin et Perkworks Holdings Inc à My Broadcasting Corporation.

CRTC 2021-211 – a approuvé l'acquisition par Local Radio Lab Inc. des actifs de CIMA-FM Alliston, CJML-FM Milton et CKMO-FM Orangeville jusque là détenus par My Broadcasting Corporation.
NOTE : La clôture de la transaction a eu lieu le 1er septembre 2021.

CRTC 2021-214 – a approuvé l'acquisition par Lakeside Radio Broadcasting Corp. des actifs de CIYN-FM Kincardine jusque là détenus par My Broadcasting Corporation.
NOTE : La clôture de la transaction a eu lieu le 1er septembre 2021.

Mise à jour – 2021-09-01 – Blackburn Radio Inc. a changé sa dénomination à Blackburn Media Inc.

Mise à jour – 2022-06-23 – le 1er septembre 2021, Perth FM Radio Inc. a fusionné avec et pour continuer sous My Broadcasting Corporation.

Décision administrative CRTC L2022-45 – 2022-09-20 – a approuvé un changement à la propriété et au contrôle effectif de R.B Communications Ltd. (titulaire de CIXL-FM Welland et CKYY-FM Welland) par le transfert de toutes les actions détenues par David Holgate dans Katlynx Communications Corporation à My Broadcasting Corporation. ***NOTE : La clôture a eu lieu le 30 septembre 2022 et la transaction a été reflétée.***

Mise à jour – 2023-06-07 – Blackburn Media Inc. ne détient plus d'intérêts votantes et non-votantes dans My Broadcasting Corporation.

Mise à jour – 2023-12-01 - Le 1er septembre 2023, My Broadcasting Corporation, Katlynx Communications Corporation et R.B. Communications Ltd ont fusionné et pour continuer sous le nom de My Broadcasting Corporation.

AVIS

Les organigrammes de propriété du CRTC reflètent les transactions approuvées par le Conseil et sont établis en fonction des renseignements fournis par les titulaires. Le CRTC n'assume aucune responsabilité quant à l'écart entre ses données et celles provenant d'autres sources d'information, ou pour toute autre erreur ou omission qu'elles pourraient contenir.

ANNEXE

Notes :
Les pourcentages sur cet organigramme font référence aux droits de vote seulement.

L'identification (M) à la suite de l'indicatif d'appel et localité d'une radio ou télévision identifiée ci-après, indique une station émettrice avec réémetteur(s)

L'identification (O) à la suite de l'indicatif d'appel et localité d'une radio ou télévision identifiée ci-après, indique une station émettrice sans réémetteur

PROPRIÉTÉ

My Broadcasting Corporation est détenue comme suit :

- 50 % par 2695872 Ontario Inc. qui à son tour est détenue 99,80 % par Jon Pole et 0,2 % par The Jon Pole Family Trust 2011
- 50 % par 2695873 Ontario Inc. qui à son tour est détenue 99,80 % par Andrew Dickson et 0,2 % par The Andrew Dickson Family Trust 2011

TITULAIRE

My Broadcasting Corporation est titulaire des entreprises de programmation de radio suivantes, dans la province de l'Ontario :

- CFMP-FM Arnprior (O)
- CHCD-FM Simcoe (O)
- CHLK-FM Perth (O)
- CHMY-FM Renfrew (O)
- CHUC-FM Cobourg (O)
- CIMY-FM Pembroke (O)
- CIXL-FM Welland (O)
- CIYM-FM Brighton (O)
- CJGM-FM Gananoque (O)
- CJMB-FM Peterborough (O)
- CJMI-FM Strathroy (O)
- CJWV-FM Peterborough (O)
- CKNC-FM Simcoe (O)
- CKSG-FM Cobourg (O)
- CKXM-FM Exeter (O)
- CKYM-FM Napanee (O)
- CKYY-FM Welland (O)
- CKZM-FM St. Thomas (O)