CORUS

Corus Media Holdings
Services facultatifs

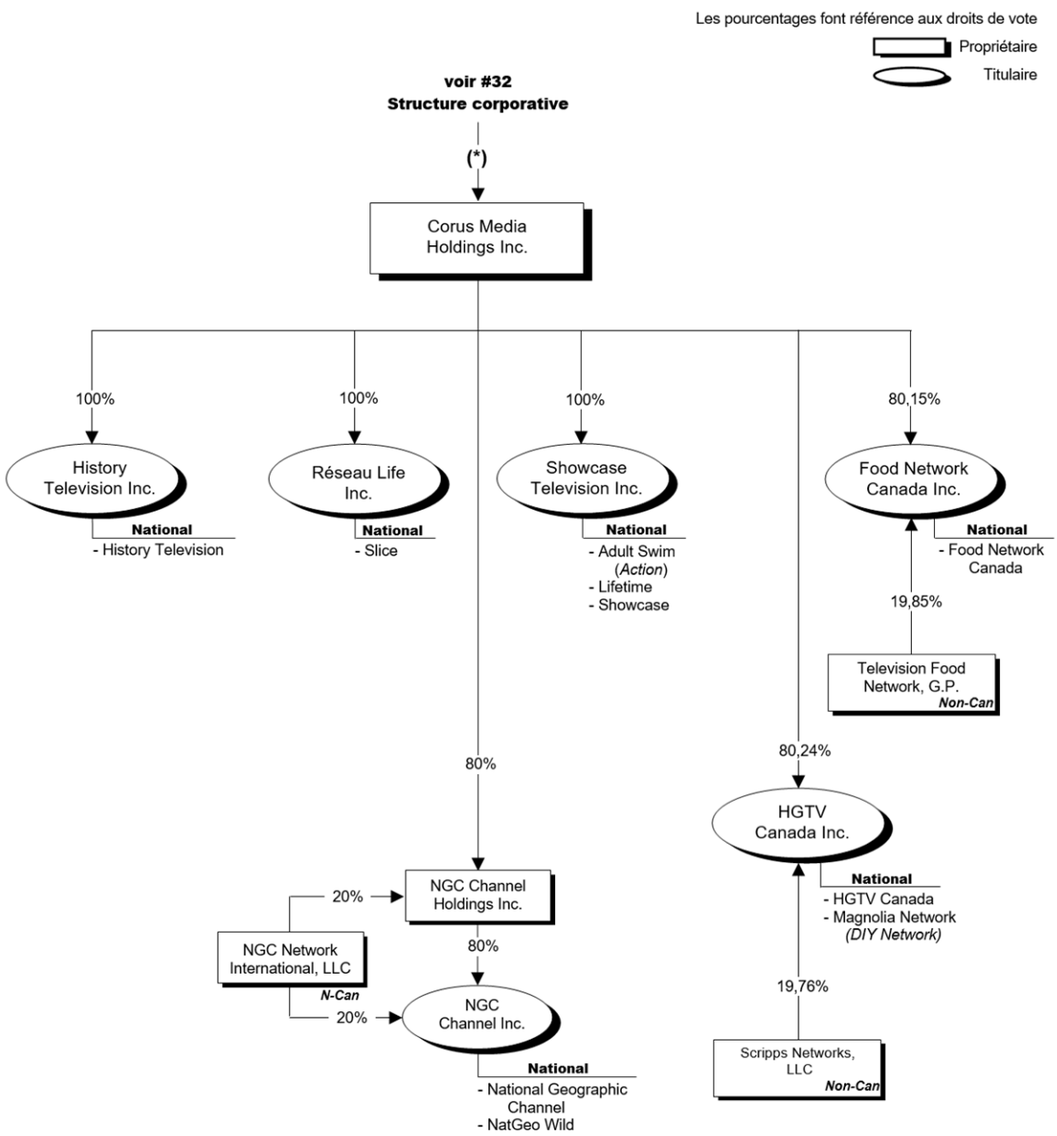

(*) SFLTCO Ltd. est le seul fiduciaire de la Shaw Family Living Trust. SFLTCO Ltd. est contrôlée par son conseil d'administration conformément à la convention unanime entre actionnaires de 2020.

MISE À JOUR

Mise à jour – 2017-04-04 – le 1er septembre 2016, Shaw Media Inc. a changé de nom à Corus Media Holdings Inc.

Mise à jour – 2017-09-25 – de la description de divers types de services.

Mise à jour – 2019-11-06 – HGTV Canada Inc. n'a pas mis son service de catégorie B spécialisé connu sous Quest dans le délai établi.

CRTC 2019-365 – a révoqué la licence pour le service facultatif IFC (The Independent Film Channel Canada) émise à Showcase Television Inc.

Mise à jour – 2020-02-19 – le service facultatif « Action » a changé à « Adult Swim ».

CRTC 2020-71 – a révoqué la licence émise à Discovery Health Channel Canada ULC du service facultatif national de fyi.

Mise à jour – 2020-03-25 – Worldwide Channel Investments (Ontario) Limited a changé de nom à BBC Studios Channel Investments (Ontario) Limited le 1er octobre 2018.

CRTC 2021-0039 – révocation de la licence émise à Jasper Broadcasting Inc. pour le service facultatif BBC Canada.

Mise à jour – 2022-06-17 – modification mineure.

Mise à jour – 2023-03-21 – De l'actionnariat de NGC Channel Inc. et NGC Channel Holdings Inc.

Mise à jour – 2023-08-16 – changement du nom de service de DIY Network à Magnolia Network.

VOIR ÉGALEMENT

SHAW – 32 et 32A

CORUS – 32B, 32C, 32D et 32H

AVIS

Les organigrammes de propriété du CRTC reflètent les transactions approuvées par le Conseil et sont établis en fonction des renseignements fournis par les titulaires. Le CRTC n'assume aucune responsabilité quant à l'écart entre ses données et celles provenant d'autres sources d'information, ou pour toute autre erreur ou omission qu'elles pourraient contenir.

ANNEXE

Notes : Les pourcentages sur cet organigramme font référence aux droits de vote seulement.

Voir l'organigramme 32C pour la propriété de Corus Entertainment Inc.

Corus Entertainment Inc. est contrôlée par SFLTCO Ltd. SFLTCO Ltd. est le seul fiduciaire de la Shaw Family Living Trust. SFLTCO Ltd. est contrôlée par son conseil d'administration conformément à la convention unanime entre actionnaires de 2020.

Corus Media Holdings Inc. détient 100 % de :

- History Television Inc.
- Réseau Life inc. et
- Showcase Television Inc.

- History Television Inc. est titulaire du service facultatif national History.

- Réseau Life inc. est titulaire du service facultatif national Slice.

- Showcase Television Inc. est titulaire des services facultatifs nationaux suivants :
  - Adult Swim (anciennement Action)
  - Lifetime
  - Showcase

Corus Media Holdings Inc. détient 80,24 % dans HGTV Canada Inc. et l'autre 19,76 % est détenu par Scripps Howard Broadcasting Company, une société non-canadienne.

- HGTV Canada Inc. est titulaire des services facultatifs nationaux suivants :
  - HGTV Canada
  - Magnolia Network (anciennement DIY Network)

Corus Media Holdings Inc. détient 80,15 % dans Food Network Canada Inc. et l'autre 19,85 % est détenu par Television Food Network, G.P., une société non-canadienne.

- Food Network Canada Inc. est titulaire du service facultatif national Food Network Canada.

Corus Media Holdings Inc. détient 80 % dans NGC Channel Holdings Inc. et l'autre 20 % est détenu par la société non-canadienne NGC Network International, LLC.

NGC Channel Holdings Inc. détient 80 % de NGC Channel Inc. et l'autre 20 % est détenu par la société non-canadienne NGC Network International, LLC.

- NGC Channel Inc. est titulaire des services facultatifs nationaux suivants :
  - National Geographic Channel
  - NatGeo Wild